І. ЯШКЕВИЧ

СОНАТИНА

(в старовинному стилі)

для баяна

МУЗИЧНА УКРАЇНА

Київ — 1969

СОНАТИНА

(в старовинному стилі)

І. Яшкевич

СОНАТИНА

(в старинном стиле)

И. Яшкевич

I

Allegro scherzando ♩=160

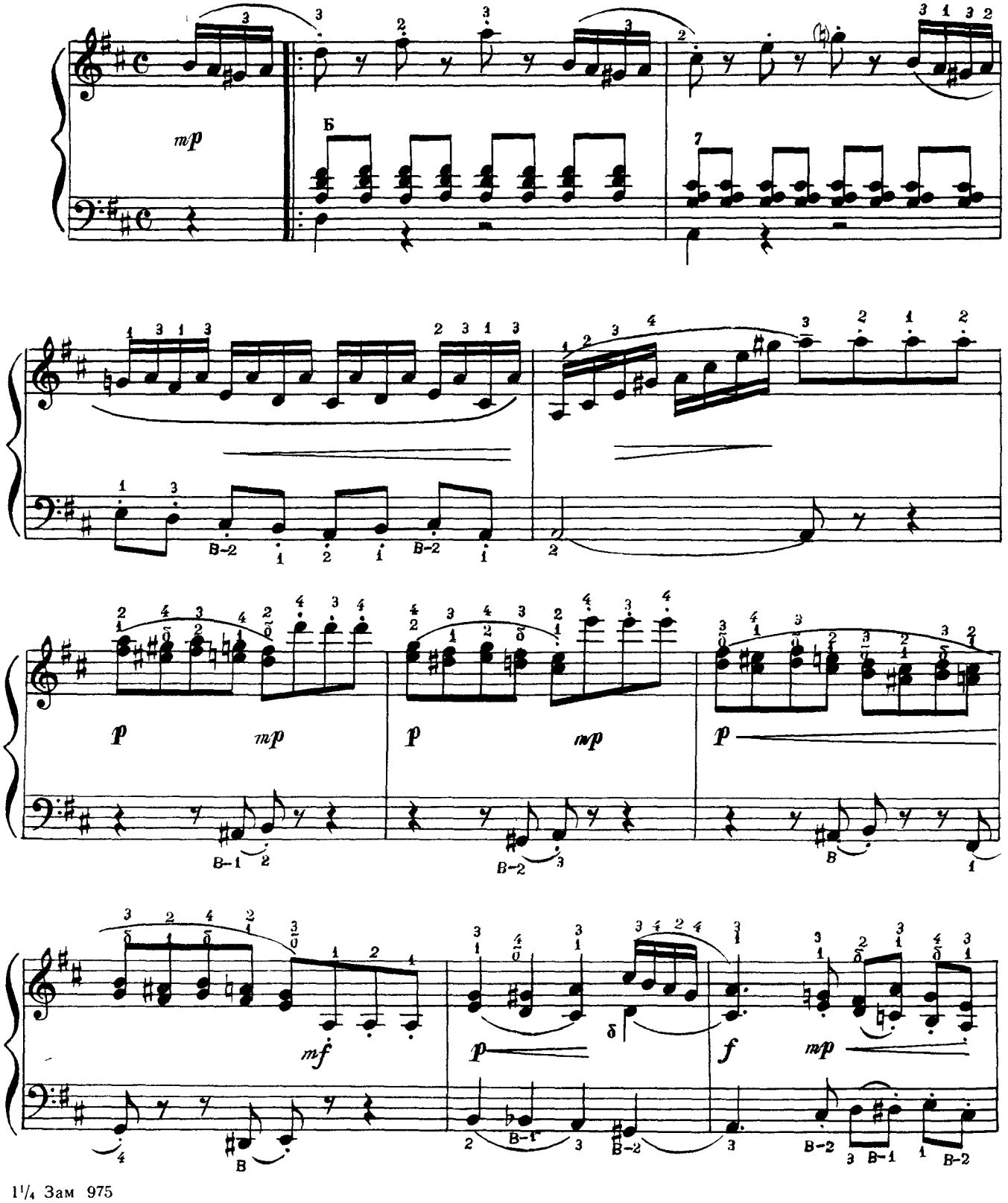

1¼ Зам 975

Ноты: Ale07.ru

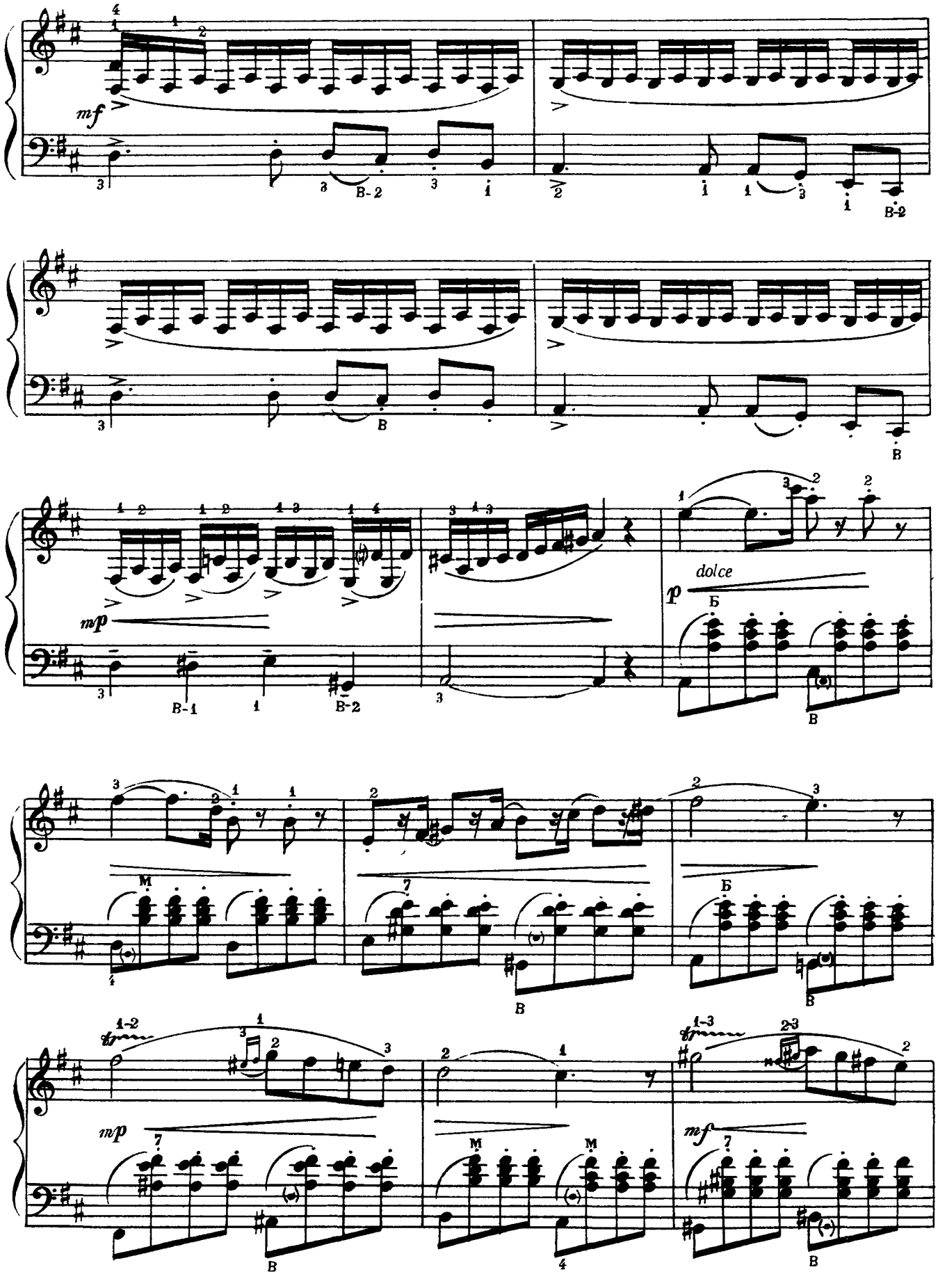
mf
mp
dolce
p
mp
mf

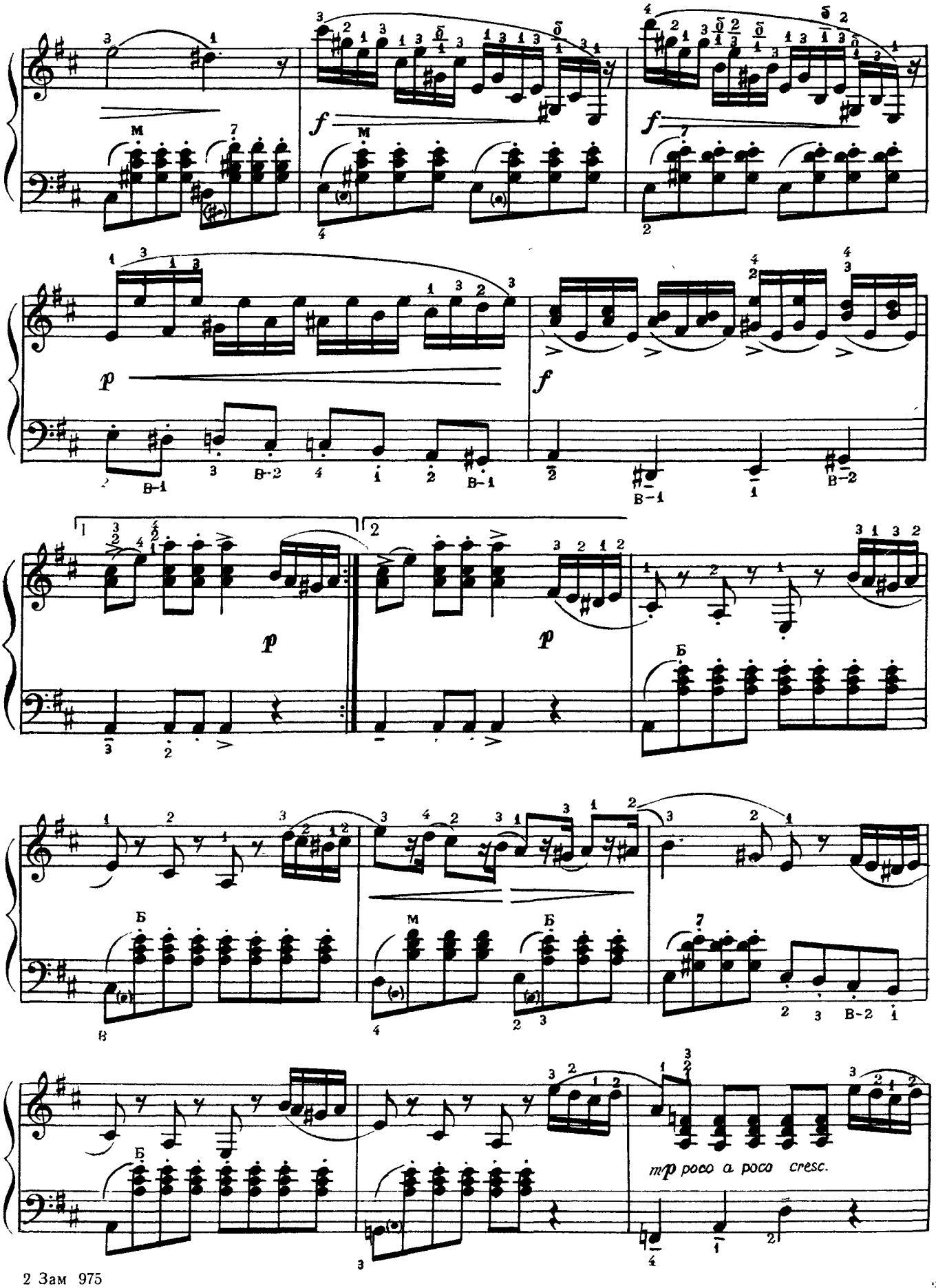
f
p
f
p
p
mp poco a poco cresc.

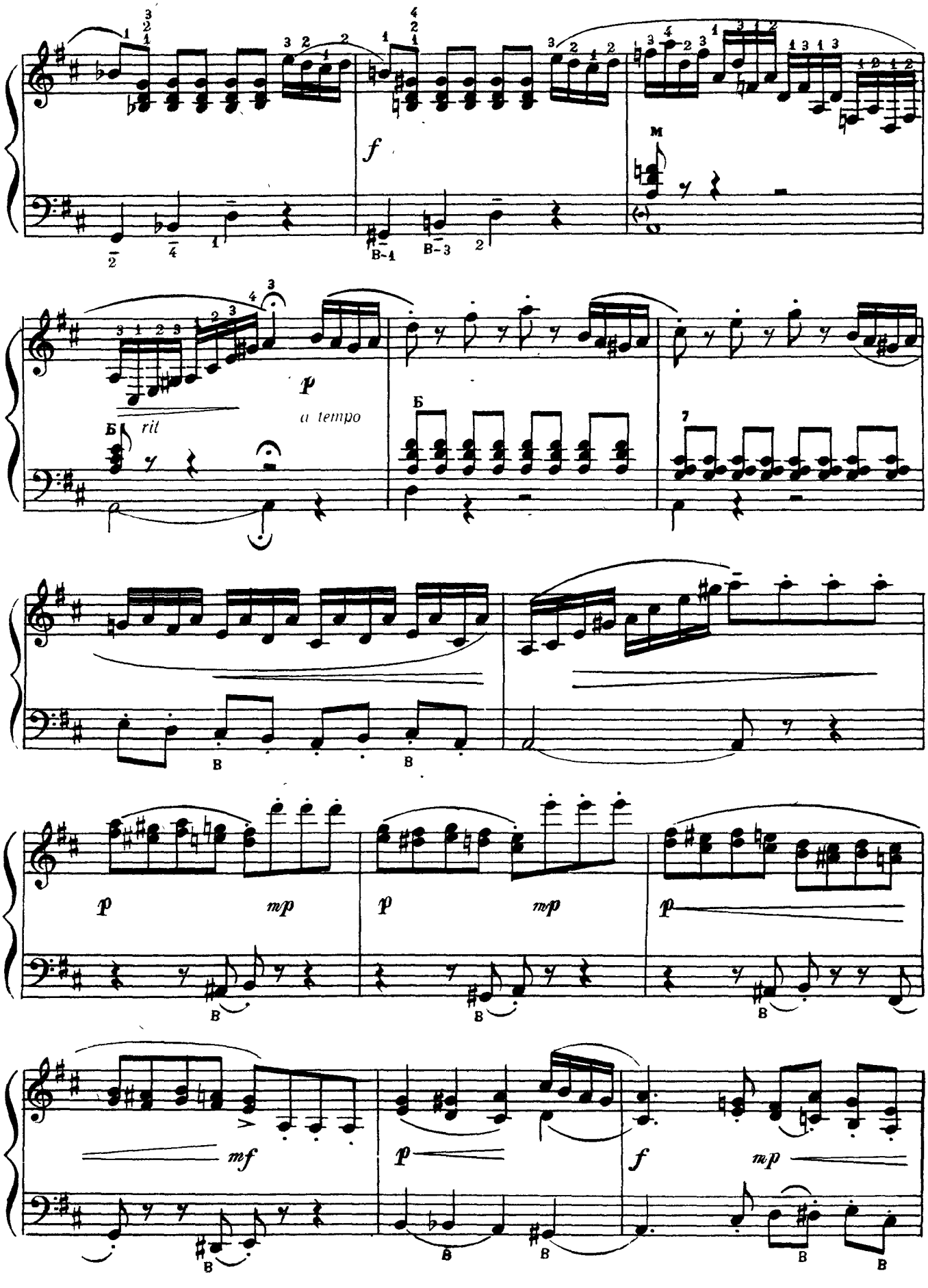
f
М
В-1
В-3
p
rit
a tempo
Б
7
В
p
mp
mf
f

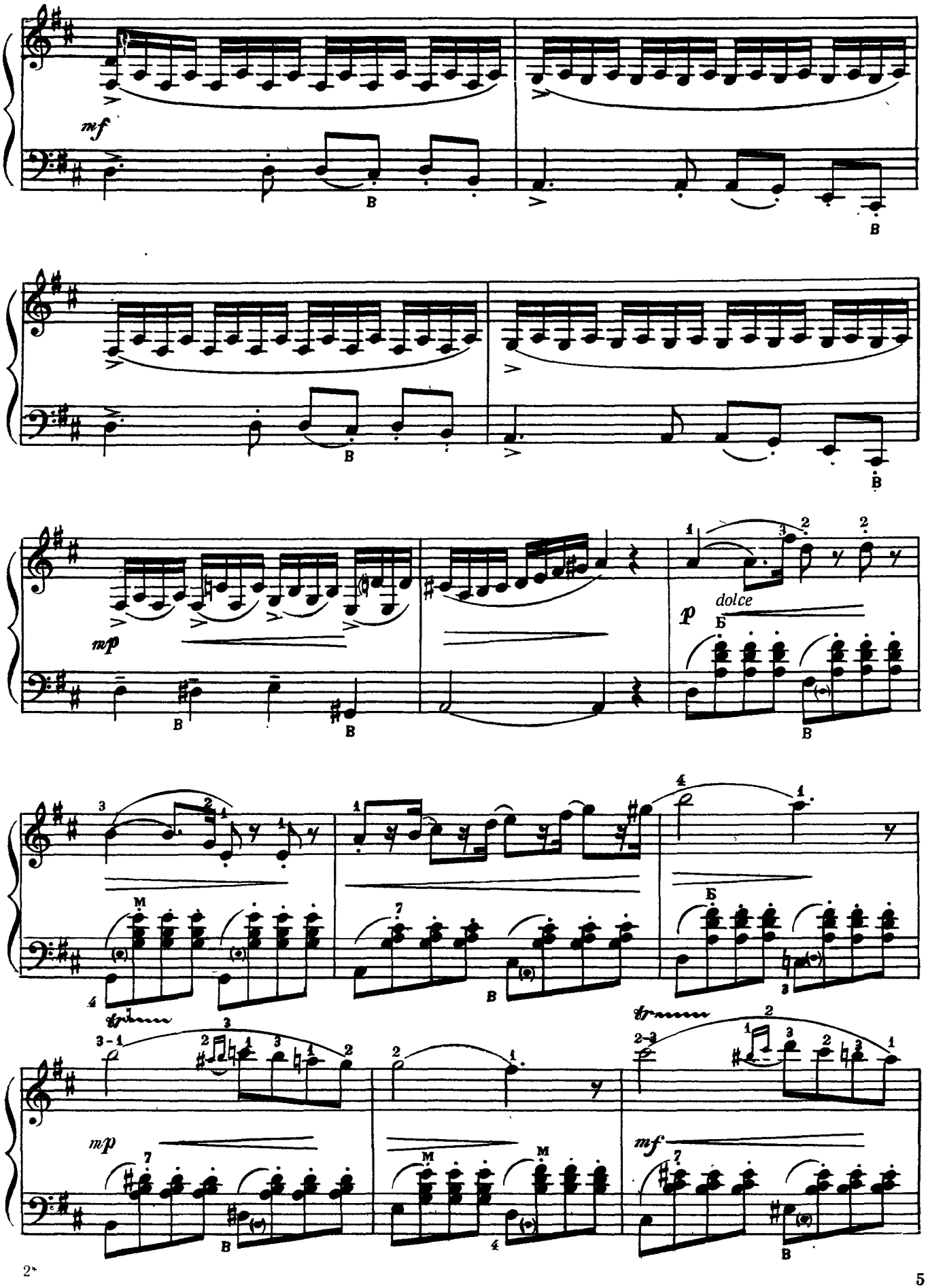
mf
mp
p
dolce
mp
mf

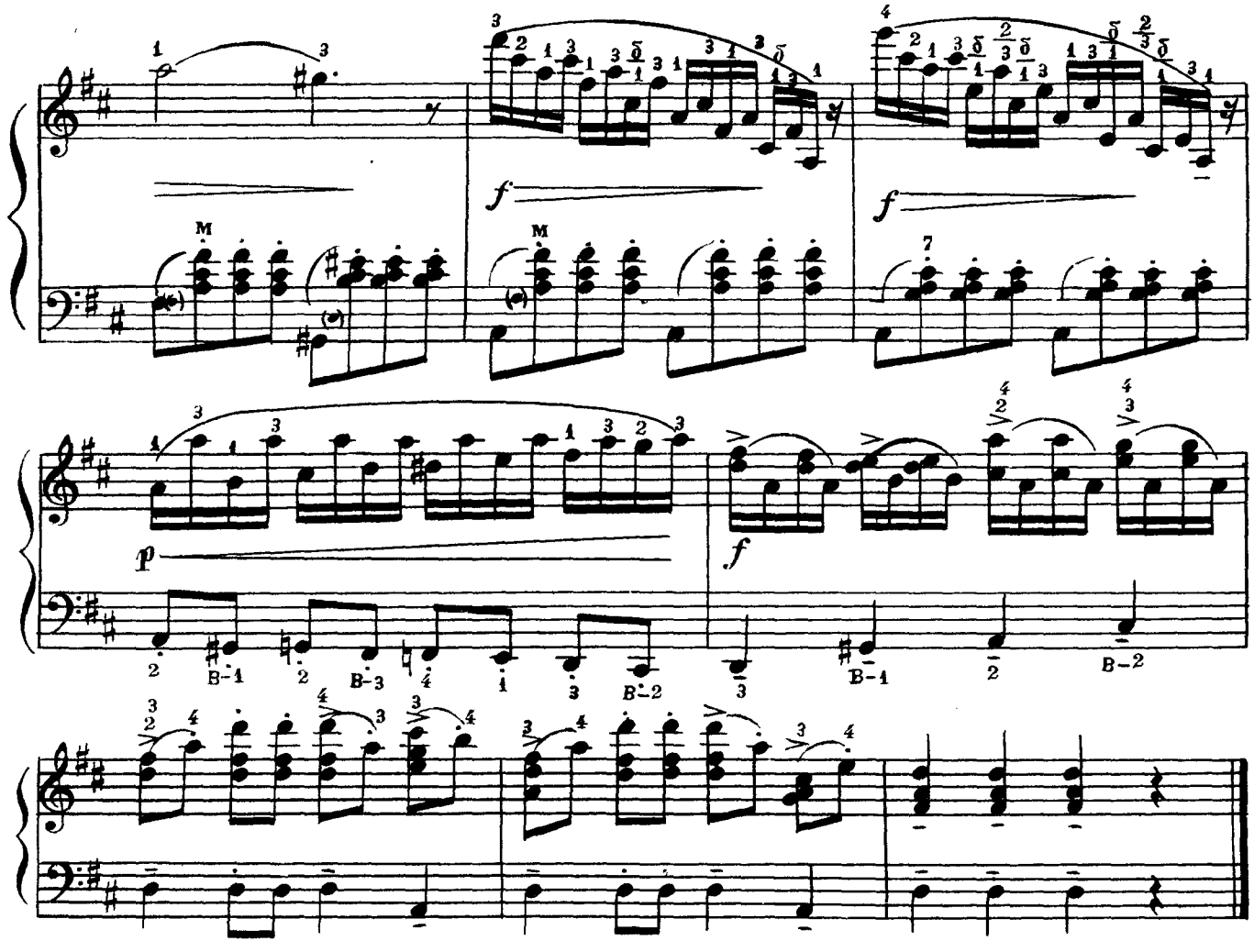

II

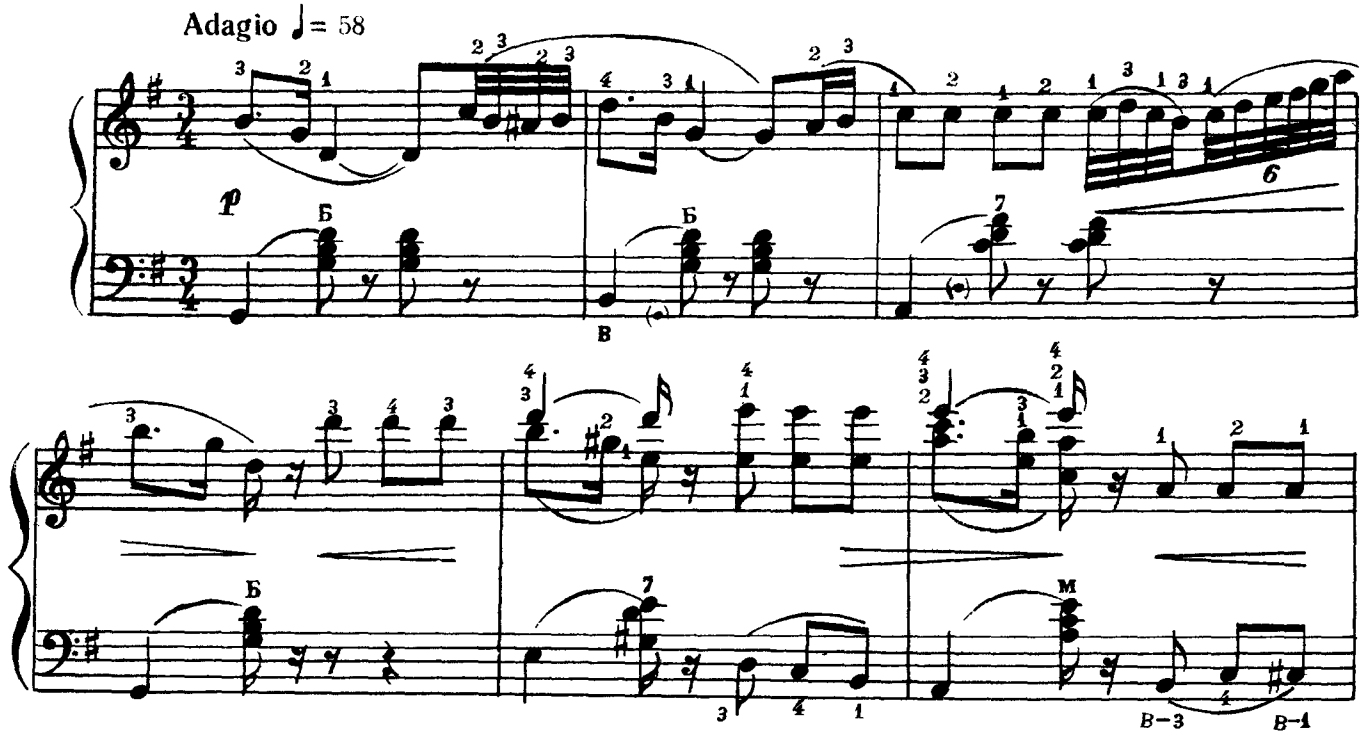

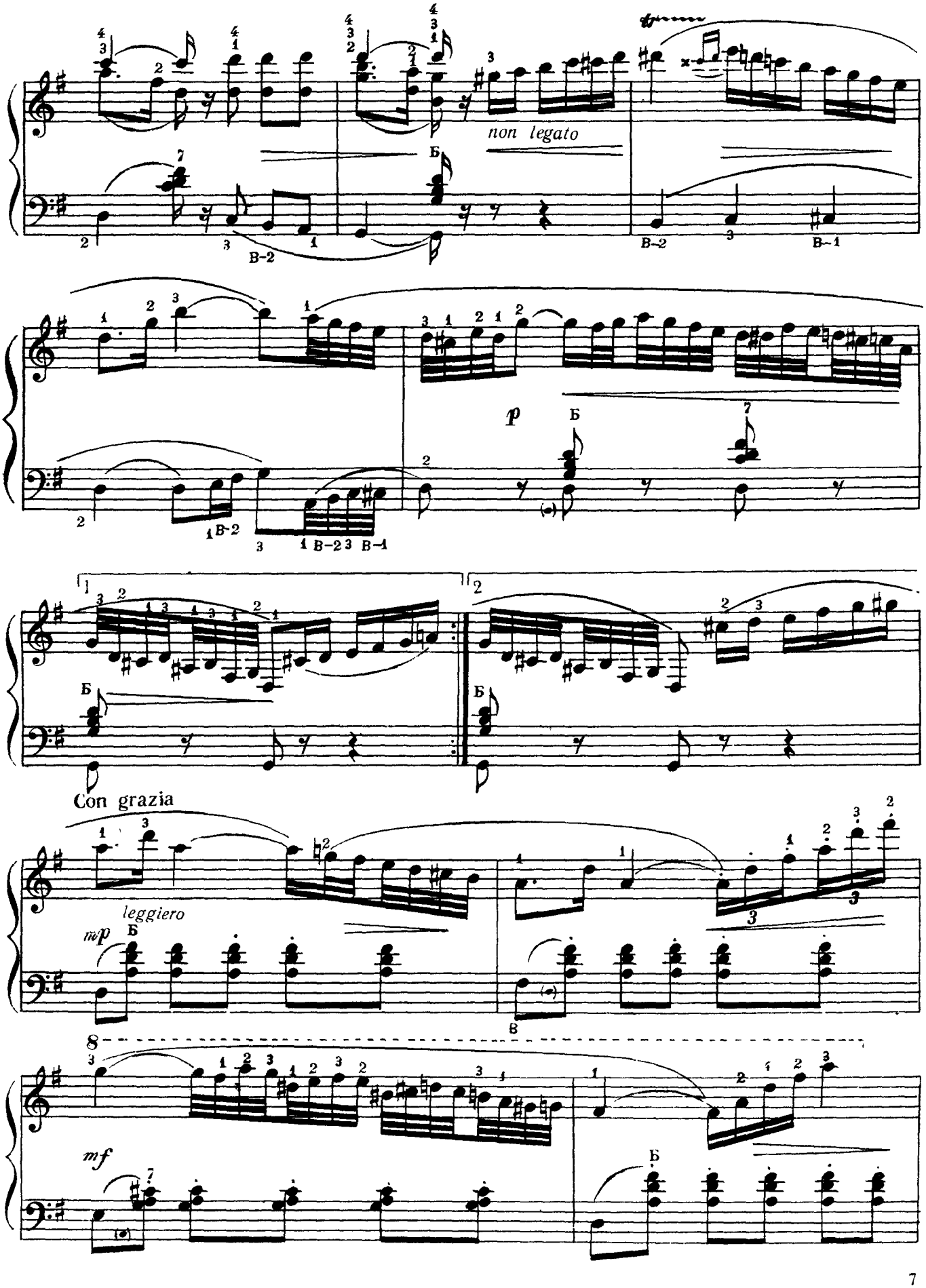
non legato
p
Con grazia
leggiero
mp
mf

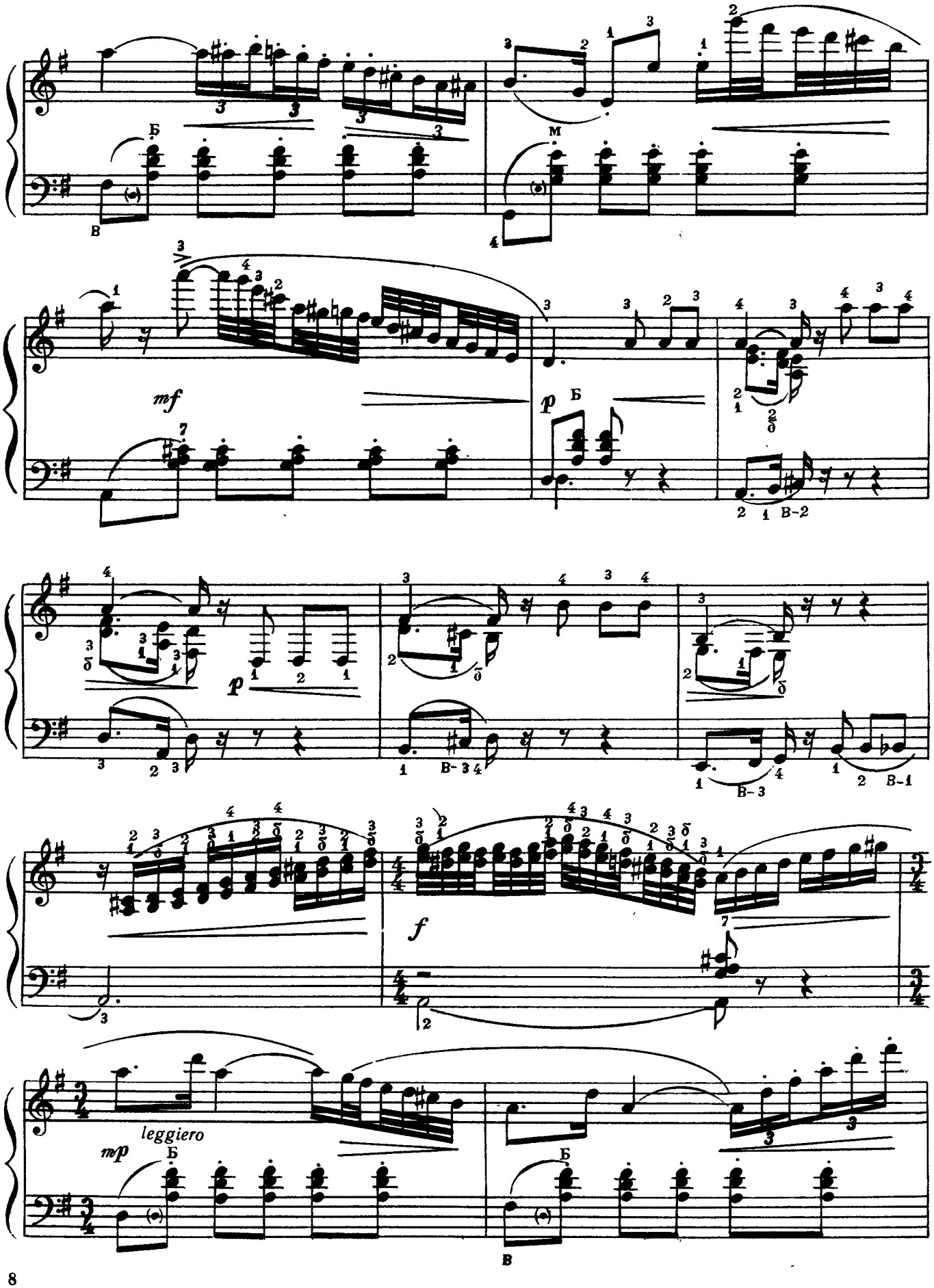
mf
p
f
mp
leggiero

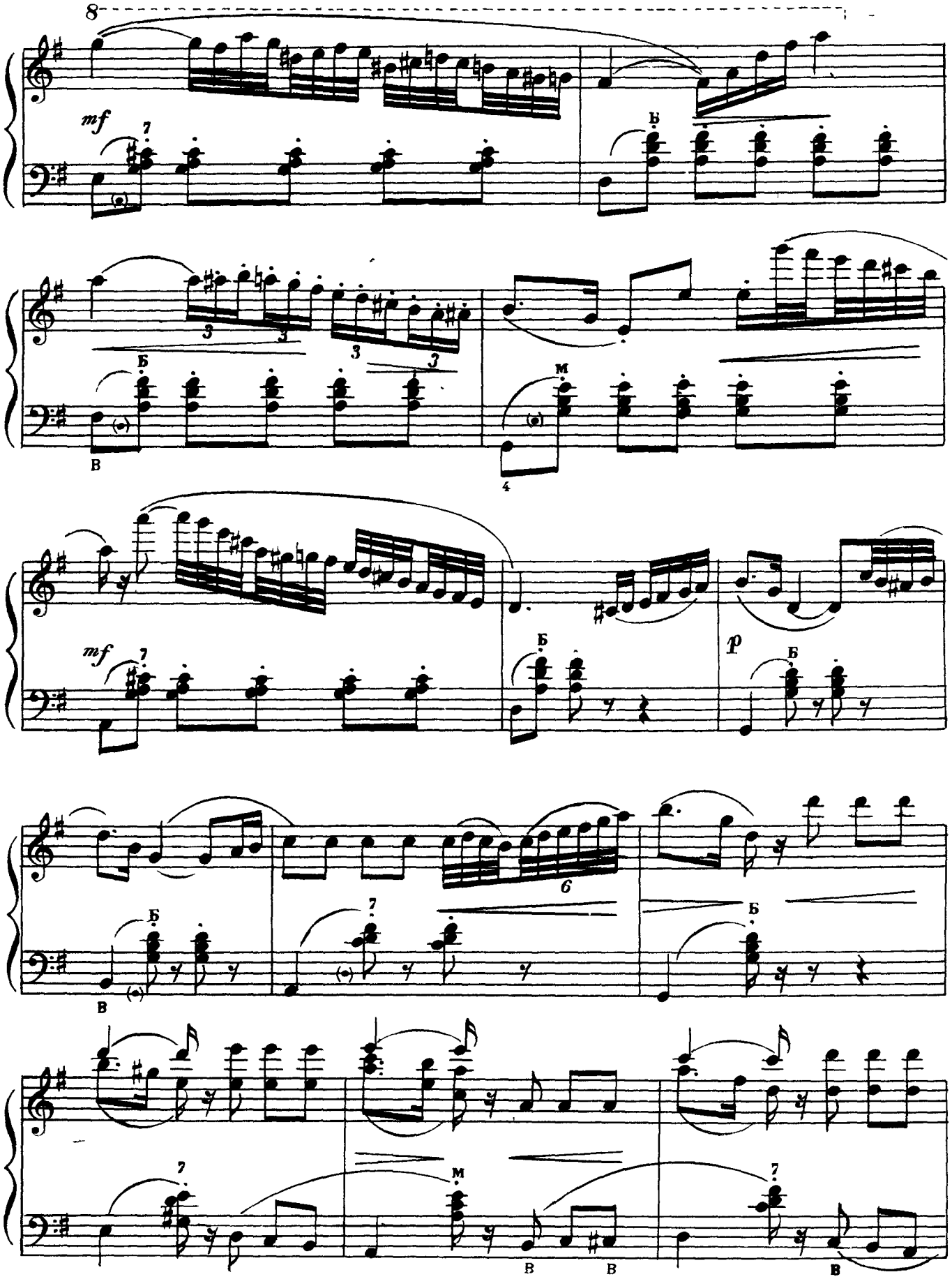
8
mf
7
Б
3
3
3
3
Б
В
М
4
mf
7
Б
p
Б
Б
В
7
6
Б
7
М
В
В
7
В

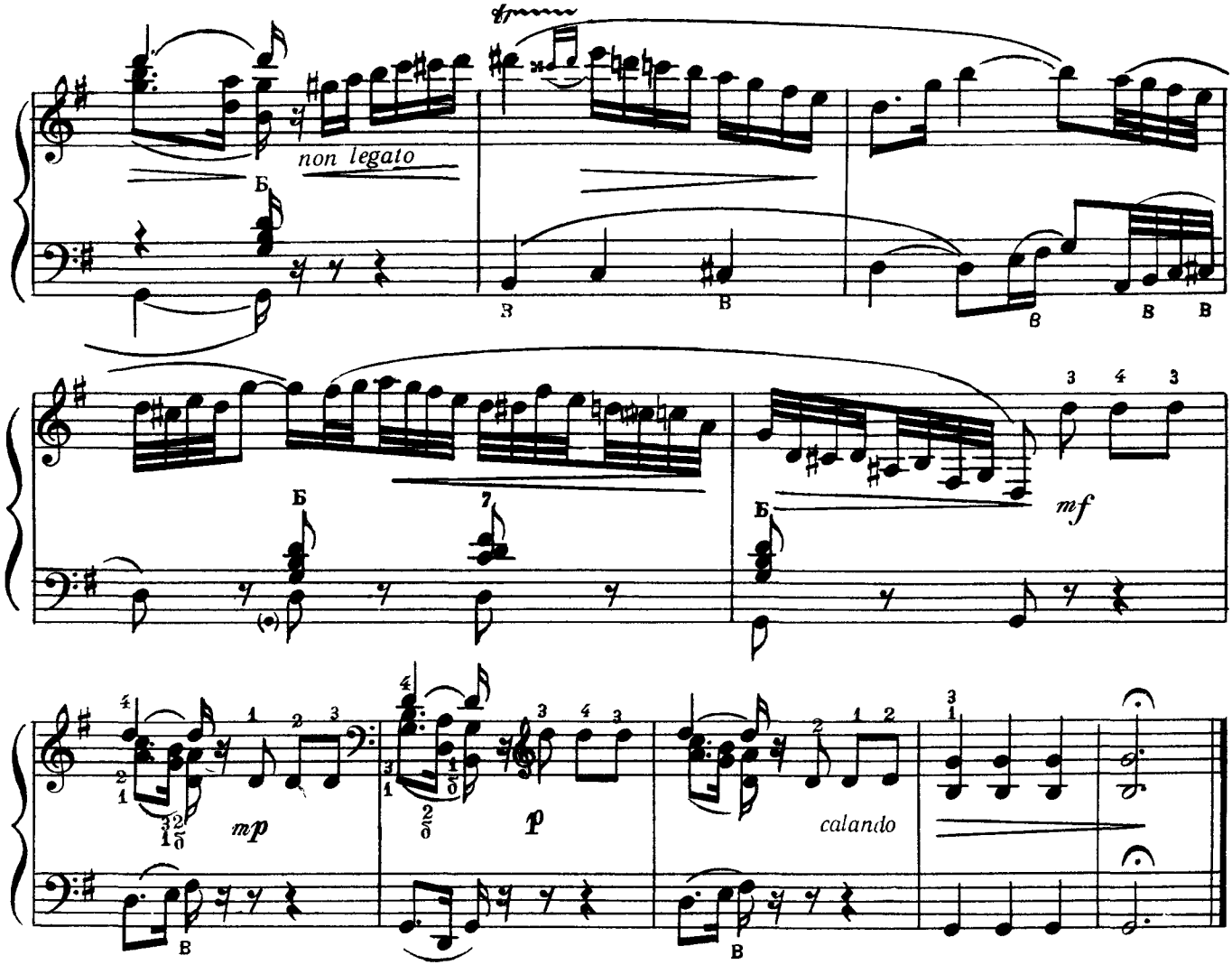

III

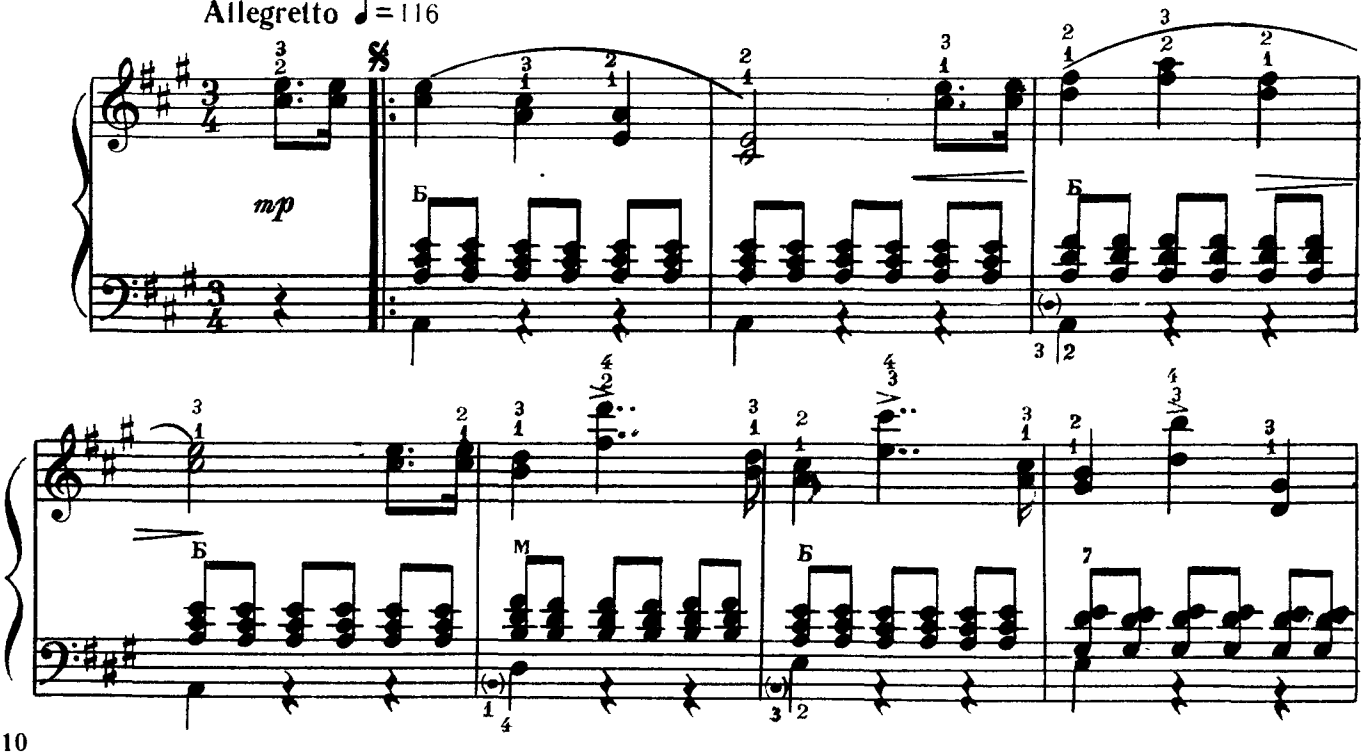

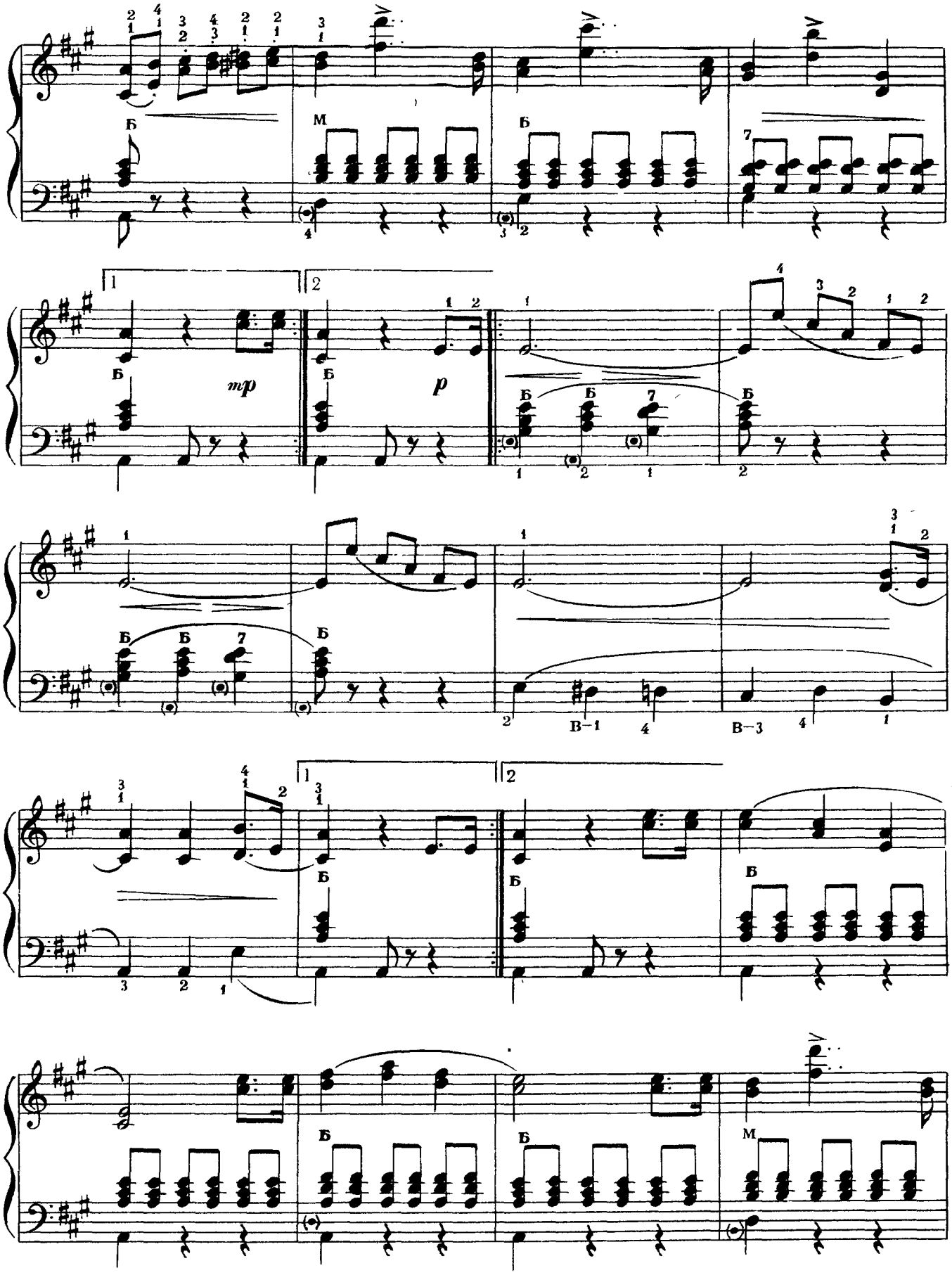
Б
М
Б
7
mp
Б
p
Б
Б
7
Б
Б
Б
7
Б
В–1
В–3
Б
Б
Б
Б
Б
М

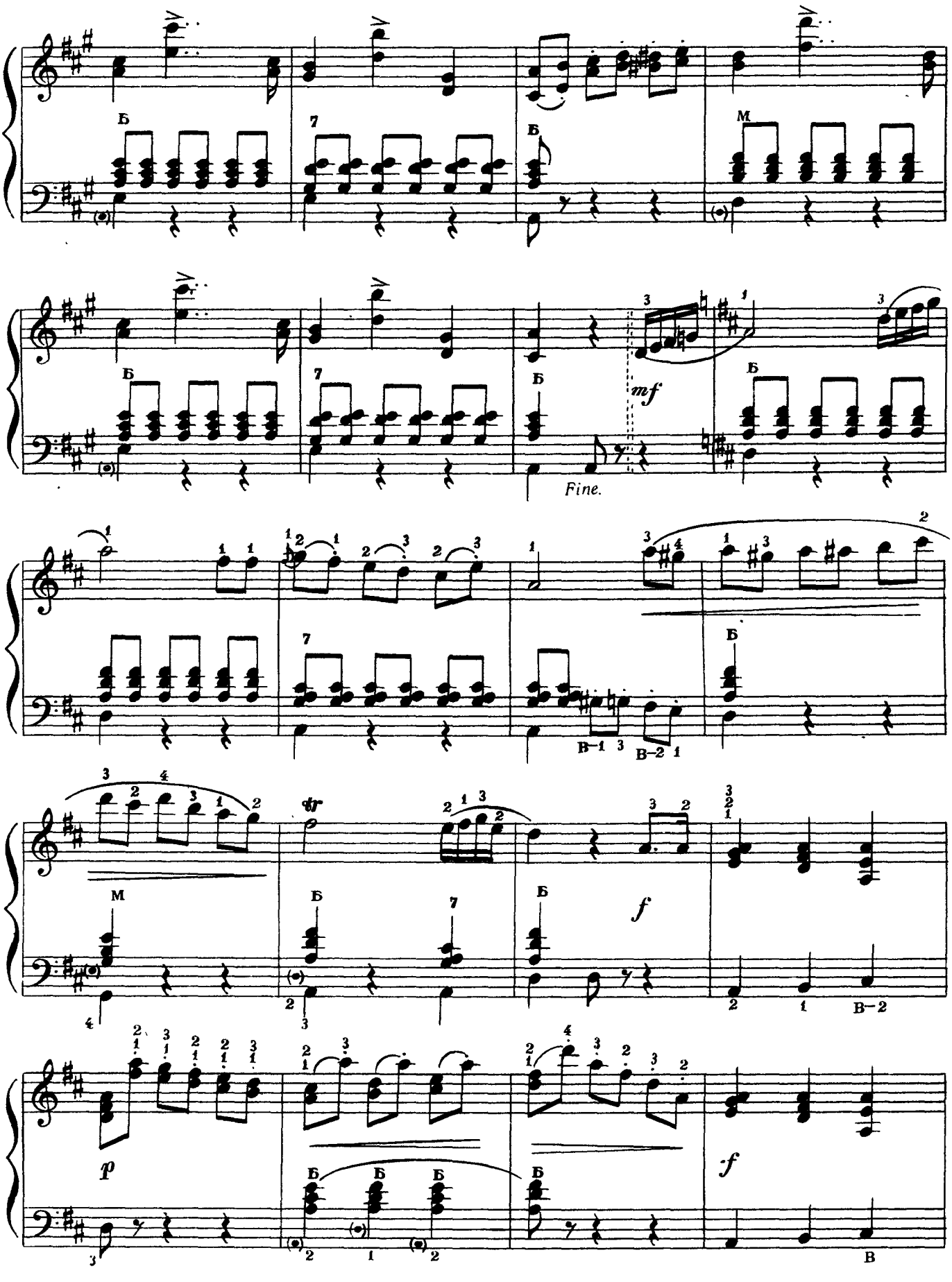
mf
Fine.
tr
f
p
f

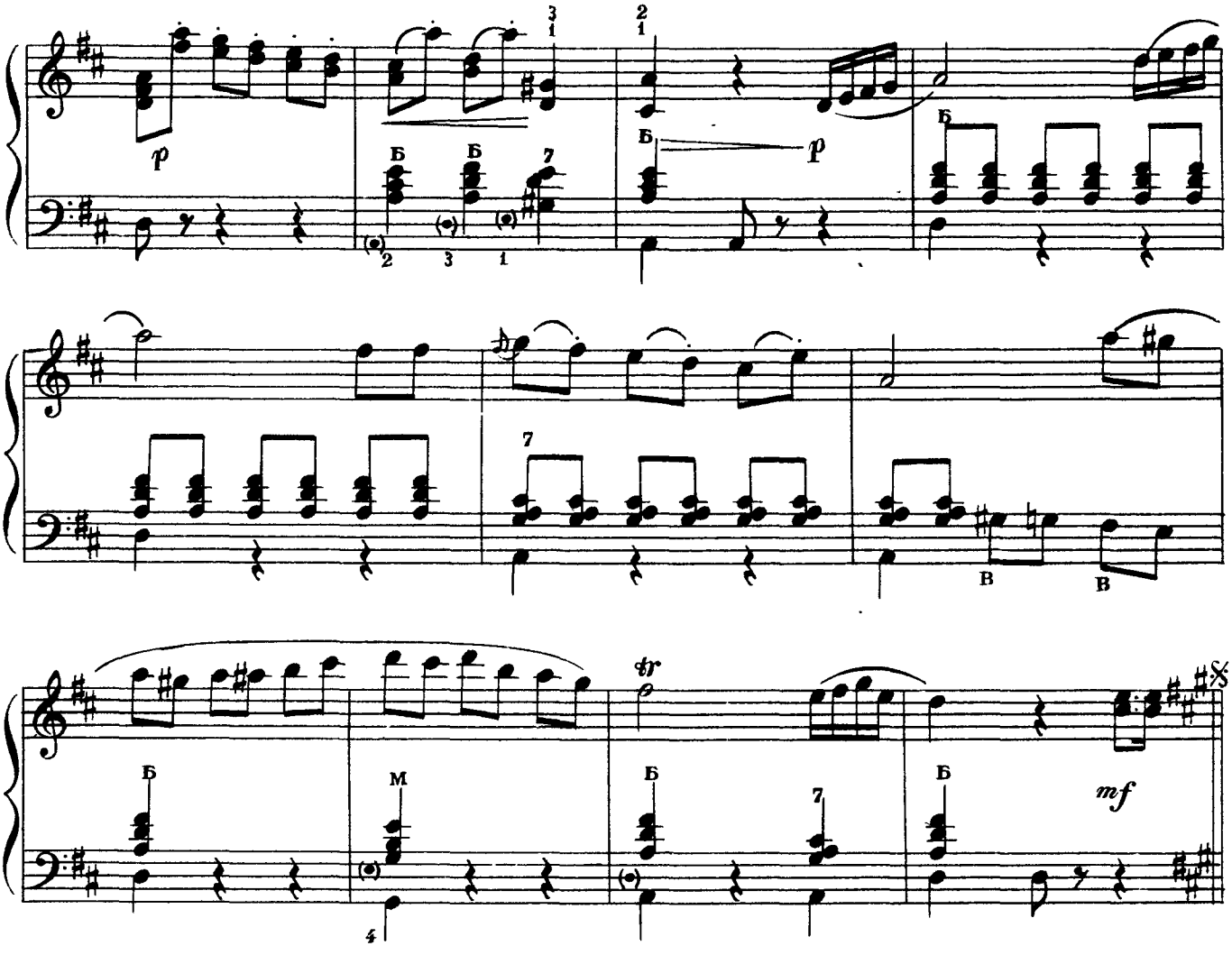

IV

Brilliante molto allegro ♩= 168

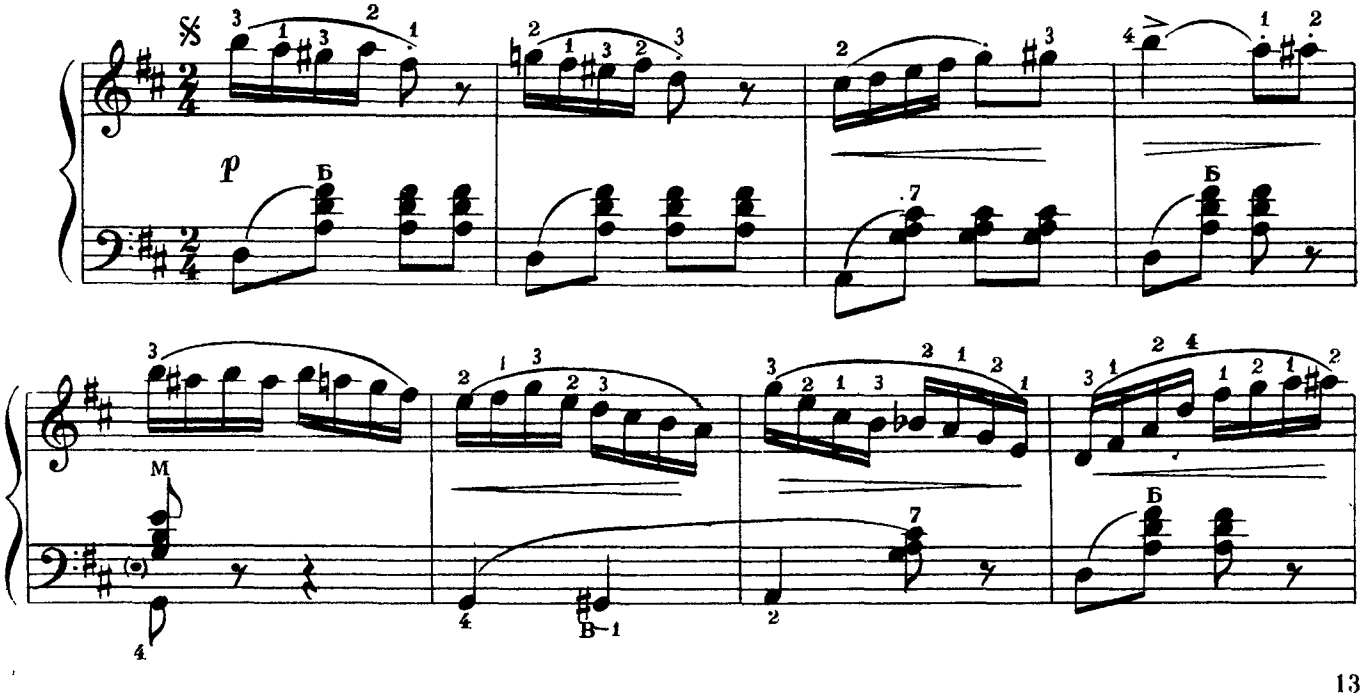

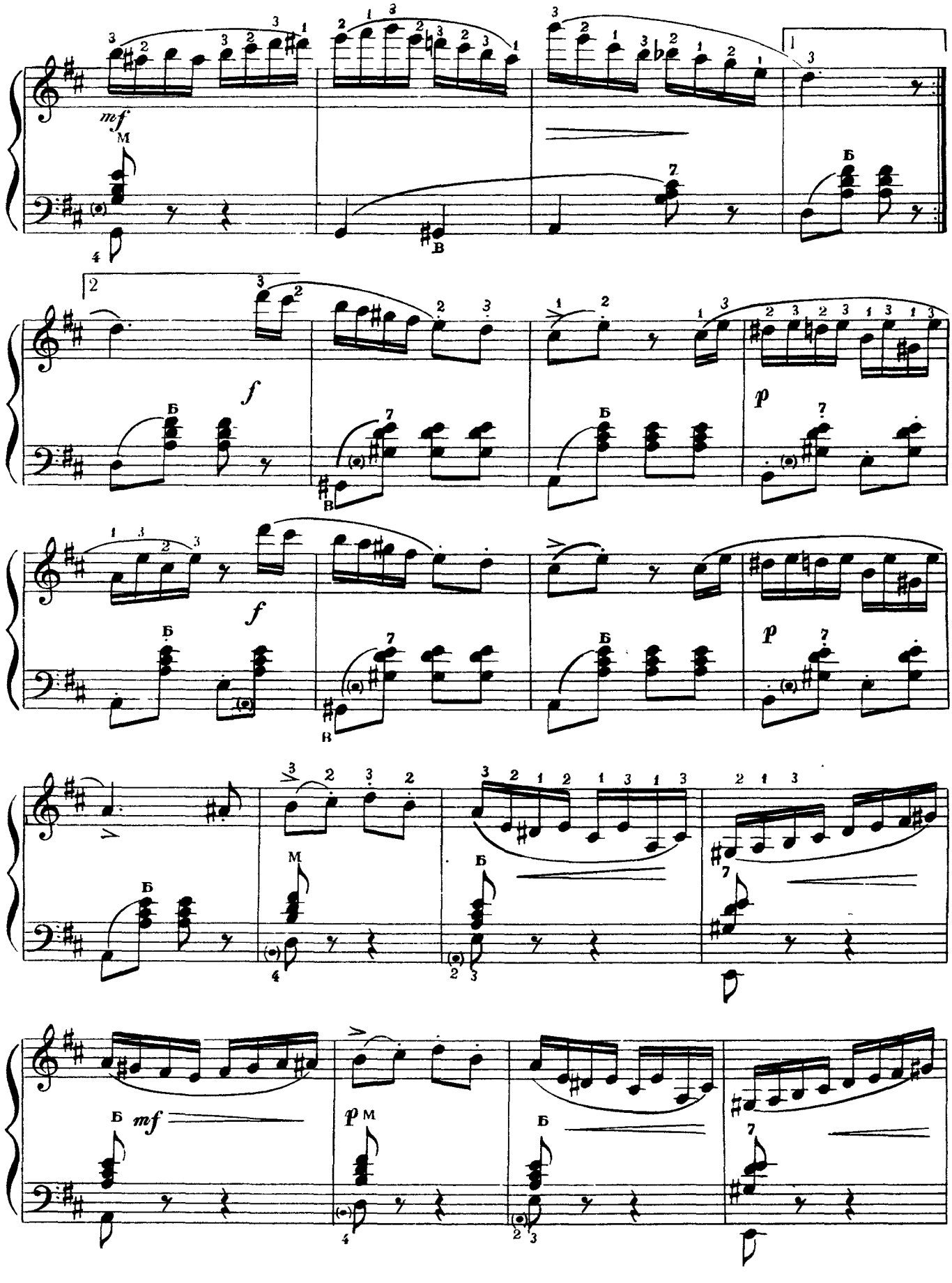
mf
f
p
f
p
mf
p

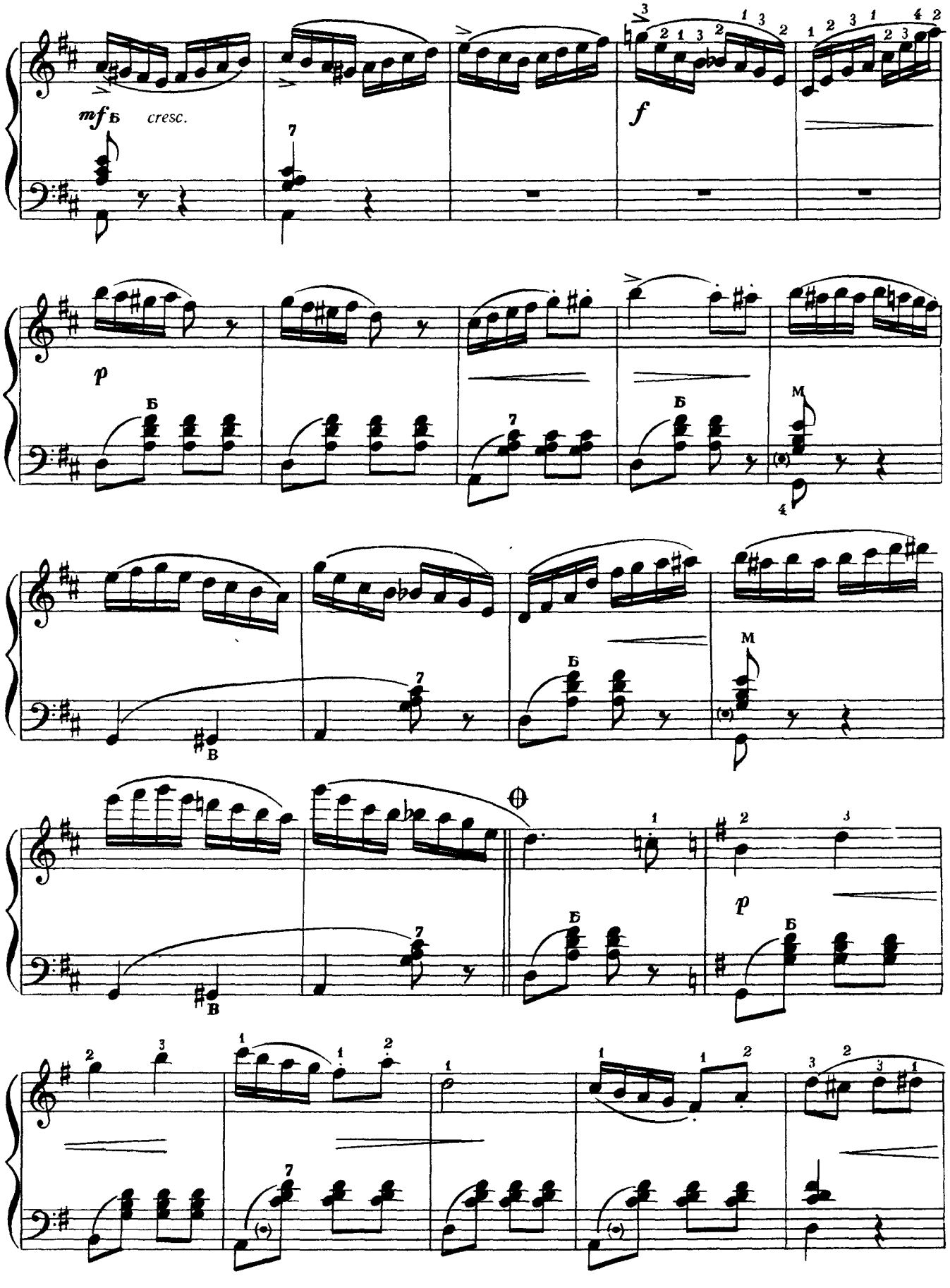
mf Б cresc.
f
p
Б
М
В
p

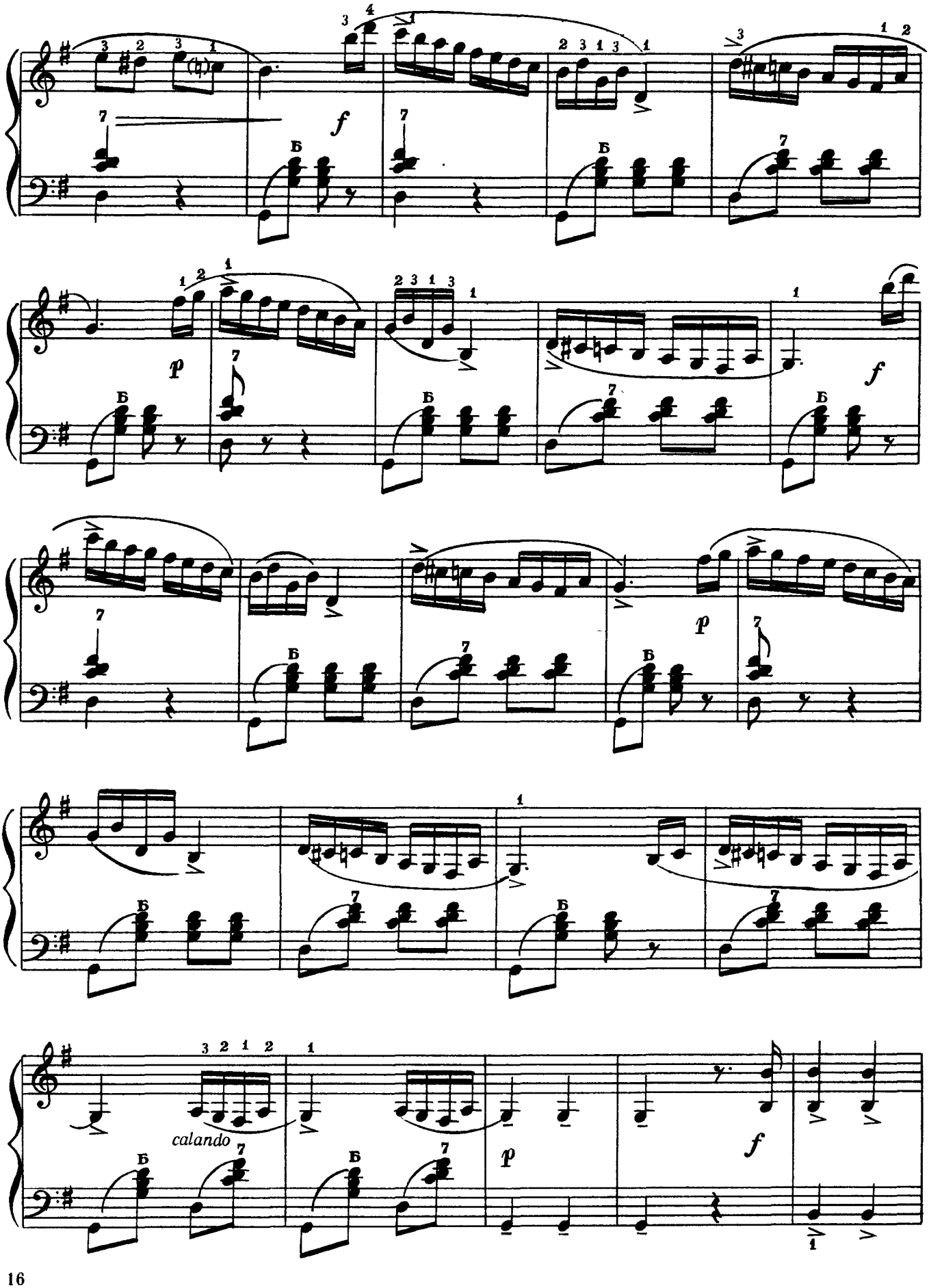
f
p
f
p
calando
p
f

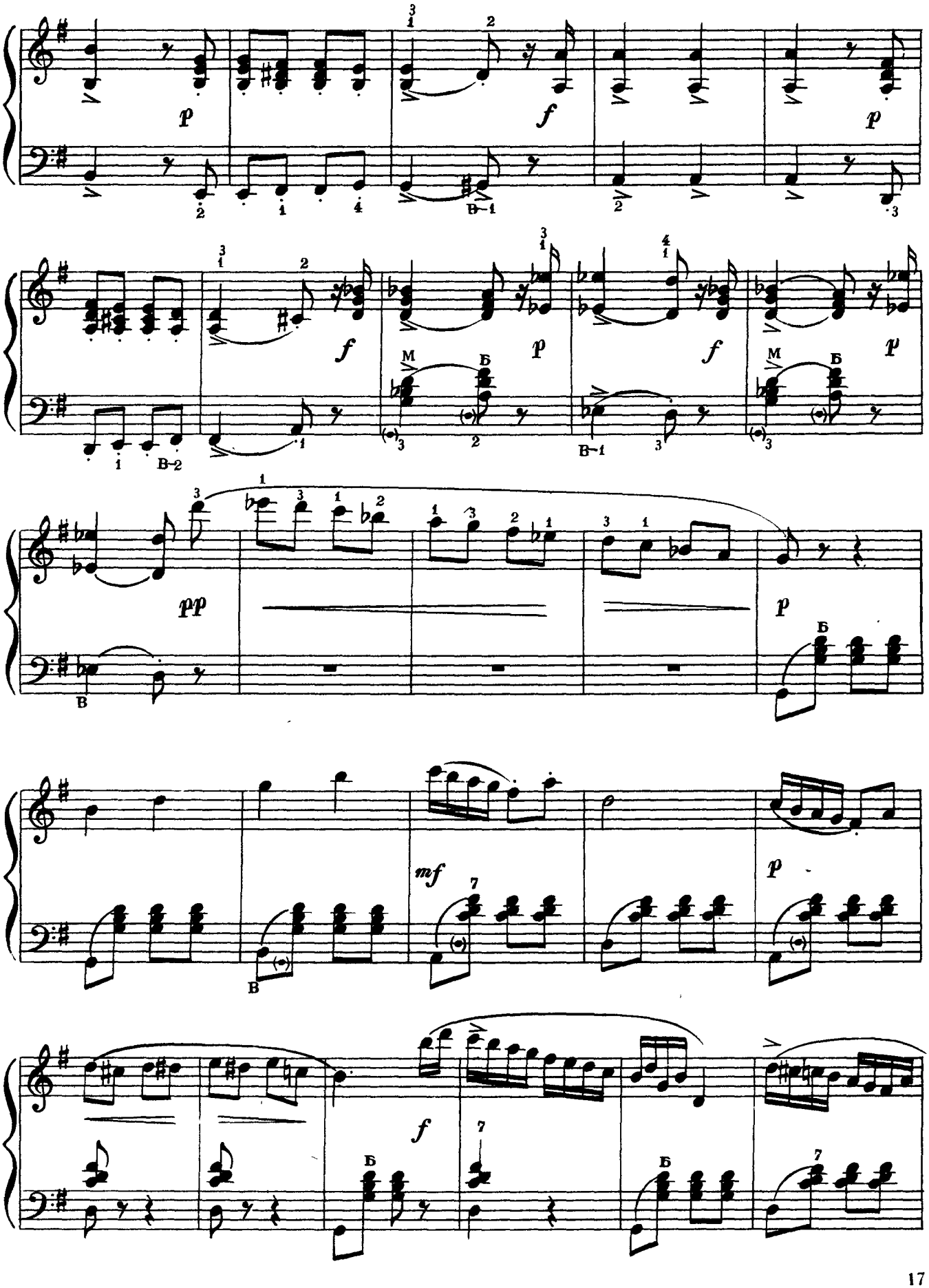
p
f
p
f
p
f
p
pp
p
mf
p
f

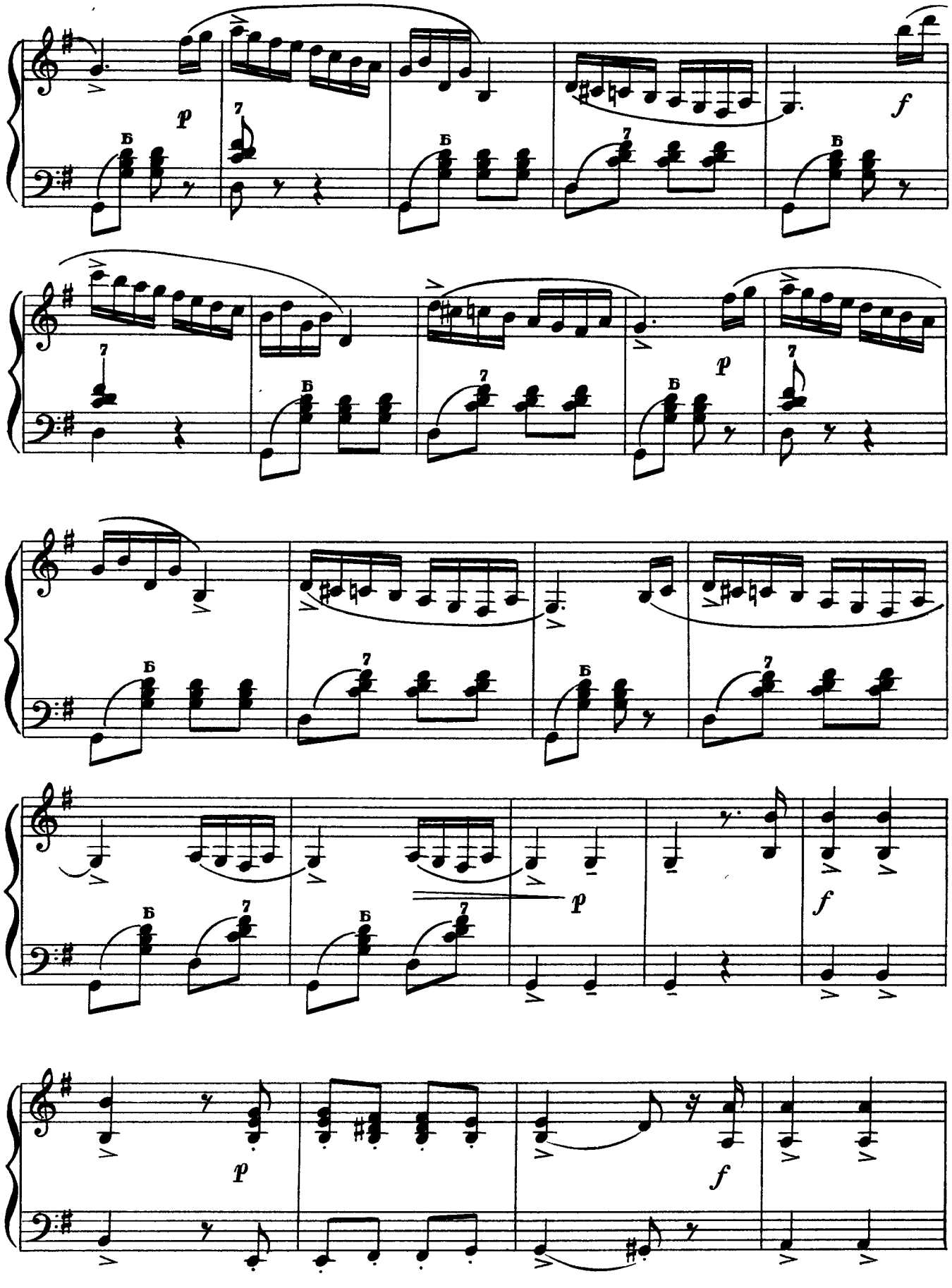
p
f
p
p
f
p
f

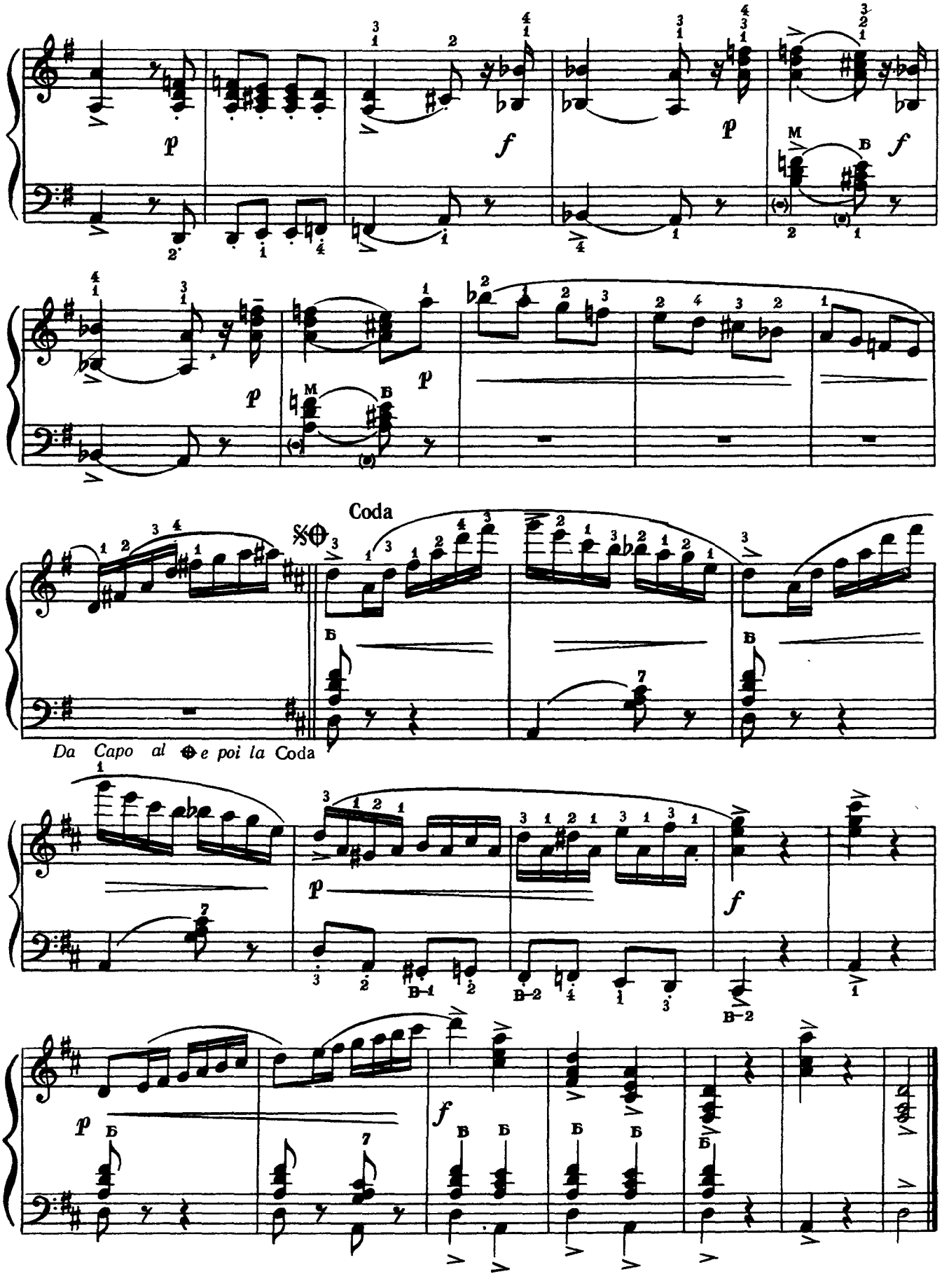
Coda
Da Capo al ⊕ e poi la Coda

Яшкевич Иван Адамович. СОНАТИНА (в старинном стиле) для баяна *(Текст на украинском и русском языках).* Редактор В С Варицький. Художній редактор В. Г. Котляр. Художник М Л Пікалов. Технічний редактор О І. Фільчагова Тем. план. 1969 р., № 201. Здано на виробництво 25 IX 1968 р. Підписано до друку 15 I. 1969 р. Формат 60×90¹/₈ Папір офсетний № 2. Умовно-друк арк 2,5 Обліково-вид. арк 2,75. Тираж 2400. Зам 975. Видавництво «Музична Україна», Київ, Пушкінська, 32. Фабрика офсетного друку № 1 Комітету по пресі при Раді Міністрів УРСР, Київ, вул Фрунзе, 51-а Ціна 28 коп

9—7—1
201—69М

28 коп.